

# LOMA ANGEL

LOT DE 9 PARCELLES  
VIABILISÉES VUE SUR MER  
DESLINDE EN COURS



## Situation géographique

Les parcelles se situent sur une loma dans le quartier de la CEIBA sur la commune de Las Terrenas.

La plage la plus proche environ 5mm et la Playa Bonita et 1 km du futur Golf et 15 mm du centre ville (Paseo).

Les parcelles ont une orientation nord ouest.





## MENSURAS CATASTRALES

JURISDICCION INMOBILIARIA  
PODER JUDICIAL - REPUBLICA DOMINICANA

TIPO DE DOCUMENTO

**AUTORIZACIÓN**

NUMERO DE CODIA

**15148**

NUMERO DE CLASIFICACION



881200902841

ESPESIFICACION

**DIRECCIÓN REGIONAL DEL DEPARTAMENTO NORESTE**

Al Agrimensor DEIVY VASQUEZ PEREZ, CODIA N° 21340

VISTOS: Los documentos que acreditan los derechos de BOURQUE PASCAL MAURICA Y VESIGNE GERALDINE MARCELLE JEANINE, inscritos el 12 de mayo del 2008, sustentados en una Constancia Anotada, registrada bajo el Libro 2, Folio 78 y de BOURQUE PASCAL MAURICA Y VESIGNE GERALDINE MARCELLE JEANINE, inscritos el 10 de agosto del 2005, sustentados en una Constancia Anotada, registrada bajo el Libro 1, Folio 318, en el Registro de Títulos de SAMANÁ.

VISTA: La solicitud presentada en fecha 27 de agosto del 2009, para autorizar a DEIVY VASQUEZ PEREZ, AGRIMENSOR, CODIA N° 21340, a realizar y presentar ante esta Dirección trabajos de Mensura en base a los derechos y documentos descritos anteriormente.

En virtud de la Ley 103-05 de Registro Inmobiliario y de las facultades otorgadas por el artículo 18 y complementarias del Reglamento General de Mensuras Catastrales (Res.1738-2007 de la Suprema Corte de Justicia) el Director Regional de Mensura Catastral Departamento Noreste.

### AUTORIZA

Al Agrimensor DEIVY VASQUEZ PEREZ, CODIA N° 21340 a realizar los trabajos de DESLINDE y SUBDIVISIÓN relativa al inmueble identificado como Parcela 3846 del Distrito Catastral 7, en el municipio de SAMANÁ, provincia de SAMANÁ.

La presente Autorización inviste al Agrimensor con el carácter de oficial Público y Auxiliar de la Justicia, para ejecutar los trabajos durante el período de vigencia de esta autorización. De acuerdo a lo establecido en la Ley 103-05 de Registro Inmobiliario y el Reglamento General de Mensuras, esta autorización caduca el 25 de noviembre de 2009.

San Francisco de Macorís, 28 de agosto de 2009



ANTONIO TELLO MARÍNEZ  
DIRECTOR REGIONAL DE MENSURAS - DPTO. NORESTE

## Plan de masse

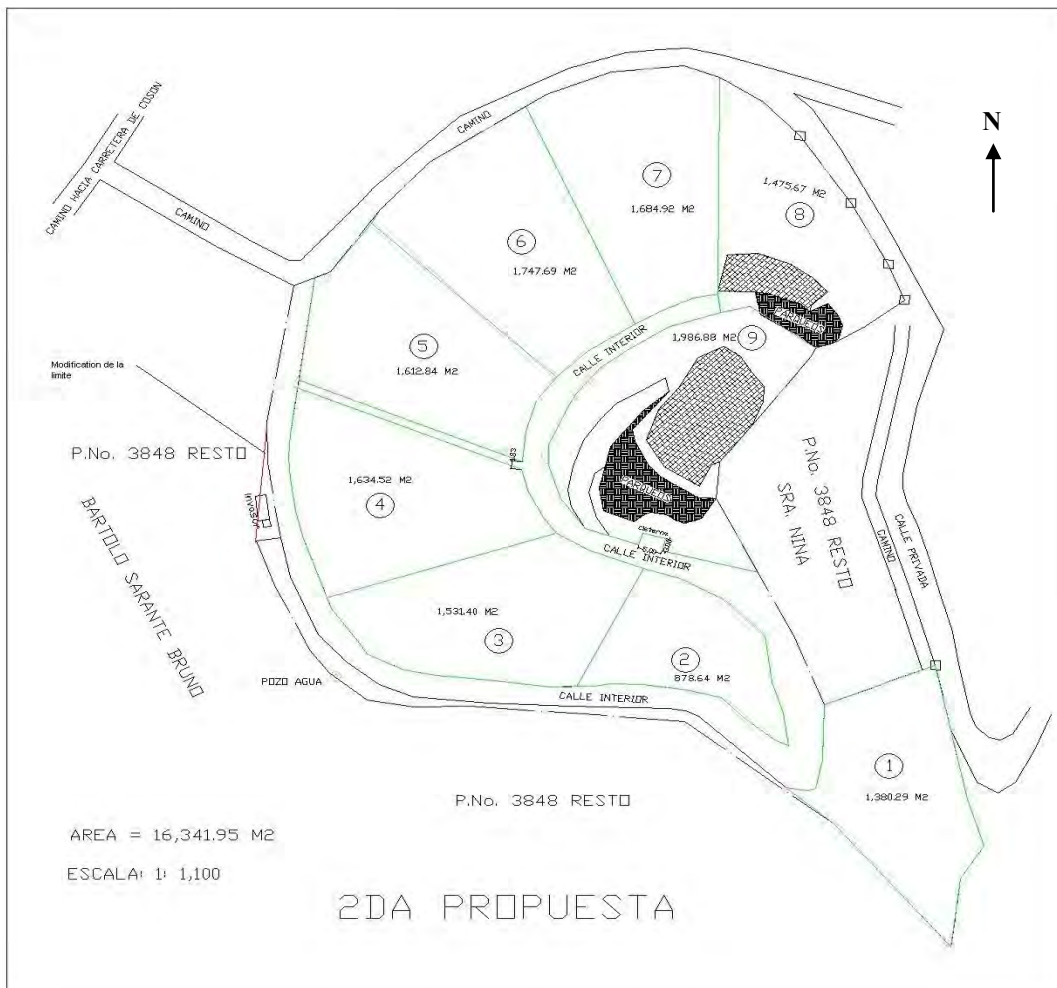

## Vue 3D

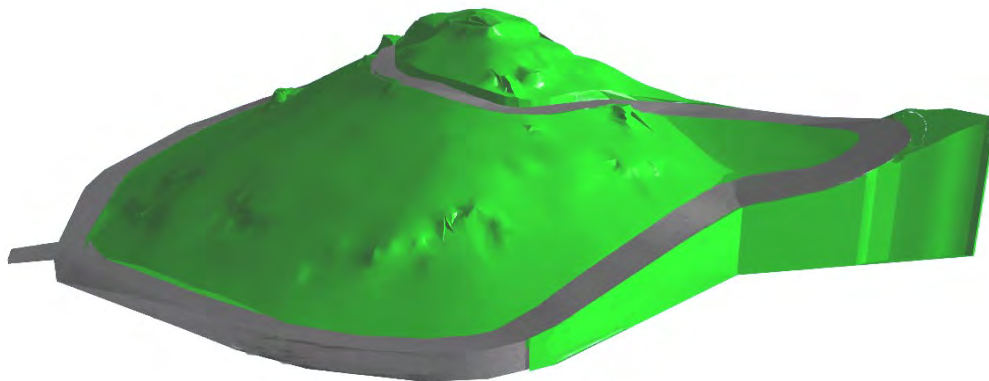

## Descriptif des viabilités

Toutes les parcelles sont desservies par un chemin bétonné d'une largeur minimale de 5 m qui monte en pente douce jusqu'à la cime de la loma .

L'ensemble du projet sera mis en sécurité par un mur d'enceinte surmonté d'un grillage, une maison de gardien sera construite à l'entrée du portail principal du projet

Un forage de 45m assure le remplissage de la cuve principale d'un volume utile de 60m<sup>3</sup> qui alimente 8 lots par un réseau gravitaire se qui permet un maintien de la distribution de l'eau en cas de coupure de courant.

A l'entrée de chaque parcelle sont disposés des regards de distribution (Eau avec compteur, électricité, télécommunication, câble télé).

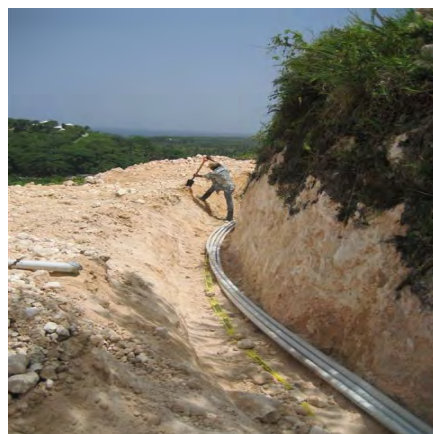



PROYECCION UTM ZONA 19 NORTE  
 FACTOR UTM COMBINADO = 0.99954115

Est	X	Y
1	441416.85	2134205.03
2	441424.14	2134202.53
3	441436.18	2134200.45
4	441427.91	2134170.35
5	441422.43	2134169.08
6	441409.69	2134168.29
7	441398.73	2134167.22
8	441392.08	2134167.04
9	441383.71	2134169.34
10	441374.31	2134178.42
11	441372.92	2134180.76

Est.	Rumbo	Dist.
1-	S 71°-06' E	7.71
2-	S 80°-11' E	12.22
3-	S 15°-22' W	31.21
4-	S 76°-55' W	5.63
5-	S 86°-27' W	12.76
6-	S 84°-27' W	11.01
7-	S 88°-24' W	6.65
8-	N 74°-39' W	8.69
9-	N 45°-58' W	13.07
10-	N 30°-42' W	2.72
11-	N 61°-05' E	50.19

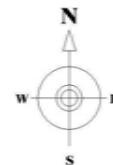
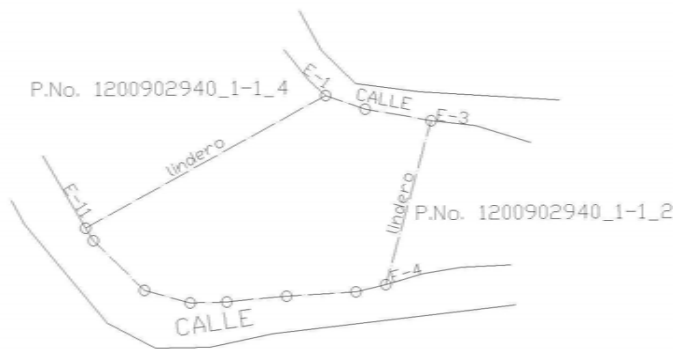

<b>REPUBLICA DOMINICANA</b> PODER JUDICIAL JURISDICCION INMOBILIARIA DIRECCION REGIONAL DE MEDICIONES CATASTRALES DEPARTAMENTO NORESTE	
<b>PLANO INDIVIDUAL</b>	
OPERACION: SUBDIVISION	
<b>DESIGNACION CATASTRAL POSICIONAL</b>	
DESIGNACION CATASTRAL DE ORIGEN: P.No. 3848, D.C. No. 7	
DESIGNACION TEMPORAL: P.No. 1200902940_1-1_3 (TEMPORAL)	
PROVINCIA: SAMANA	
MUNICIPIO: LAS TERRENAS	
SECCION: LA CEIBA	
LUGAR: LA JAGUA	
REFERENCIA DE UBICACION: DESDE LA CALLE SAN ANTONIO TOMAR CAMINO A LA JAGUA Y RECORRER 200 M HASTA LA PARCELA	
REFERENCIA PARCELA: 1531.25 m <sup>2</sup>	ENCIMA: 1:500
OBSERVACIONES:	No. LINDERO 9 3
<small>Señor Vasquez Perez ha realizado el trabajo en el terreno conforme a lo dispuesto en el Reglamento General de Mediciones Catastrales.</small>	<small>De conformidad con lo dispuesto en el Reglamento General de Mediciones Catastrales.</small>
DEIFY VASQUEZ PEREZ 21340 AGREMENSOR CODA	ANTONIO TEJEDA MARTÍNEZ DIRECTOR REGIONAL DE MEDICIONES CATASTRALES DEPARTAMENTO NORESTE

SIMBOLOS CARTOGRAFICOS	
○	VERTICE
---	LIMITE DE DERECHO
▨	PARCELA DE BARRIO DE ALZAR
▩	CONSTRUCCION DE UN NIVEL

PAID.	SUPERFICIE DE LA PARCELA	OBSERVACIONES
1200902940_1-1_3	1531.25 m <sup>2</sup>	EL SOLAR ESTA YERMO

PROYECCION UTM ZONA 19 NORTE  
 FACTOR UTM COMBINADO = 0.99954115

Est	X	Y
1	441372.92	2134180.76
2	441365.06	2134193.99
3	441362.42	2134199.64
4	441359.83	2134206.93
5	441358.56	2134211.78
6	441357.79	2134217.21
7	441357.12	2134228.12
8	441406.76	2134218.37
9	441413.69	2134207.95
10	441416.85	2134205.03

Est.	Rumbo	Dist.
1-	N 30°-42' W	15.39
2-	N 25°-07' W	6.23
3-	N 19°-32' W	7.74
4-	N 14°-40' W	5.02
5-	N 08°-08' W	5.49
6-	N 03°-29' W	10.93
7-	S 78°-53' E	50.59
8-	S 33°-37' E	12.51
9-	S 47°-22' E	4.30
10-	S 61°-05' W	50.19

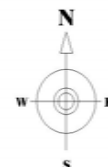
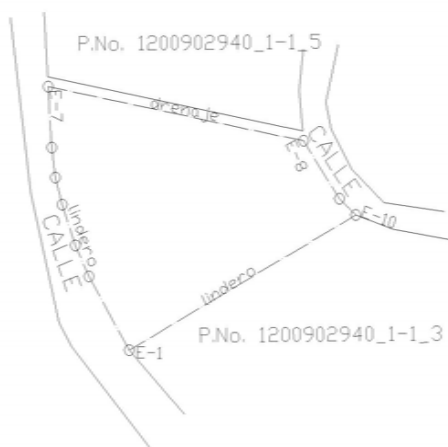

<b>REPUBLICA DOMINICANA</b> PODER JUDICIAL JURISDICCION INMOBILIARIA DIRECCION REGIONAL DE MEDICIONES CATASTRALES DEPARTAMENTO NORESTE	
<b>PLANO INDIVIDUAL</b>	
OPERACION: SUBDIVISION	
<b>DESIGNACION CATASTRAL POSICIONAL</b>	
DESIGNACION CATASTRAL DE ORIGEN: P.No. 3848, D.C. No. 7	
DESIGNACION TEMPORAL: P.No. 1200902940_1-1_4 (TEMPORAL)	
PROVINCIA: SAMANA	
MUNICIPIO: LAS TERRENAS	
SECCION: LA CEIBA	
LUGAR: LA JAGUA	
REFERENCIA DE UBICACION: DESDE LA CALLE SAN ANTONIO TOMAR CAMINO A LA JAGUA Y RECORRER 200 M HASTA LA PARCELA	
REFERENCIA PARCELA: 1638.68 m <sup>2</sup>	ENCIMA: 1:500
OBSERVACIONES:	No. LINDERO 9 4
<small>Señor Vasquez Perez ha realizado el trabajo en el terreno conforme a lo dispuesto en el Reglamento General de Mediciones Catastrales.</small>	<small>De conformidad con lo dispuesto en el Reglamento General de Mediciones Catastrales.</small>
DEIFY VASQUEZ PEREZ 21340 AGREMENSOR CODA	ANTONIO TEJEDA MARTÍNEZ DIRECTOR REGIONAL DE MEDICIONES CATASTRALES DEPARTAMENTO NORESTE

SIMBOLOS CARTOGRAFICOS	
○	VERTICE
---	LIMITE DE DERECHO
▨	PARCELA DE BARRIO DE ALZAR
▩	CONSTRUCCION DE UN NIVEL

PAID.	SUPERFICIE DE LA PARCELA	OBSERVACIONES
1200902940_1-1_4	1638.68 m <sup>2</sup>	EL SOLAR ESTA YERMO

PROYECCION UTM ZONA 19 NORTE  
 FACTOR UTM COMBINADO = 0.99964115

Est	X	Y
1	441364.35	2134269.58
2	441409.59	2134241.19
3	441406.65	2134234.84
4	441405.84	2134227.45
5	441406.58	2134220.19
6	441357.01	2134229.93
7	441355.52	2134254.43
8	441358.44	2134256.46

Est.	Rumbo	Dist.
1-	S 57°-53' E	53.41
2-	S 24°-53' W	6.99
3-	S 06°-12' W	7.44
4-	S 05°-46' E	7.30
5-	N 78°-53' W	50.52
6-	N 03°-29' W	24.55
7-	N 55°-16' E	3.55
8-	N 24°-14' E	14.39

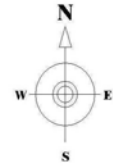

**SIMBOLOS CARTOGRAFICOS**

○	VERTICE
—	LIMITE DE DERECHO
▨	PARED DE BLOQUE DE SUELO
▩	CONSTRUCCION DE UN NIVEL

P.A.O.	SUPERFICIE DE LA PARCELA	OBSERVACIONES
1200902940_1-1-5	1615.54 m <sup>2</sup>	EL SOLAR ESTA YERMO

**REPUBLICA DOMINICANA  
 PODER JUDICIAL  
 JURISDICCION INMOBILIARIA  
 DIRECCION REGIONAL DE MENSURAS CATASTRALES  
 DEPARTAMENTO NORESTE**

**PLANO INDIVIDUAL**

OPERACION: SUBDIVISION  
 DESIGNACION CATASTRAL POSICIONAL

DESIGNACION CATASTRAL DE ORIGEN: P.No. 3848, D.C. No. 7  
 DESIGNACION TEMPORAL: P.No. 1200902940\_1-1-5 (TEMPORAL)

PROVINCIA: SAMANA  
 MUNICIPIO: LAS TERRENAS  
 SECCION: LA CEIBA  
 LUGAR: LA JAGUA

REFERENCIA DE UBICACION:  
 DESDE LA CALLE SAN ANTONIO TOMAR CAMINO A LA JAGUA  
 Y RECORRER 200 M HASTA LA PARCELA

SE SUPERFICIE PARCELA: 1615.54 m<sup>2</sup>      ENCALA: 1:600

OBSERVACIONES: No. LAMINA  
9 5

Certifico haber realizado el trabajo en el terreno conforme a lo dispuesto en el Reglamento General de Mensuras Catastrales.      De conformidad con lo dispuesto en el Reglamento General de Mensuras Catastrales.

DEIVY VASQUEZ PEREZ 21340      ANTONIO TEJEDA MARRERO  
 AGRIMENSOR      CODIA      DIRECTOR REGIONAL DE MENSURAS CATASTRALES  
 DEPARTAMENTO NORESTE

PROYECCION UTM ZONA 19 NORTE  
 FACTOR UTM COMBINADO = 0.99964115

Est	X	Y
1	441364.35	2134269.58
2	441365.82	2134272.84
3	441373.63	2134286.03
4	441390.78	2134302.83
5	441423.17	2134256.79
6	441414.74	2134248.66
7	441409.59	2134241.19

Est.	Rumbo	Dist.
1-	N 24°-14' E	3.57
2-	N 30°-39' E	15.33
3-	N 45°-35' E	24.00
4-	S 35°-08' E	56.29
5-	S 46°-01' W	11.71
6-	S 34°-35' W	9.08
7-	N 57°-53' W	53.41

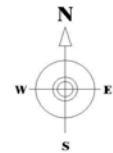

**SIMBOLOS CARTOGRAFICOS**

○	VERTICE
—	LIMITE DE DERECHO
▨	PARED DE BLOQUE DE SUELO
▩	CONSTRUCCION DE UN NIVEL

P.A.O.	SUPERFICIE DE LA PARCELA	OBSERVACIONES
1200902940_1-1-6	1748.36 m <sup>2</sup>	EL SOLAR ESTA YERMO

**REPUBLICA DOMINICANA  
 PODER JUDICIAL  
 JURISDICCION INMOBILIARIA  
 DIRECCION REGIONAL DE MENSURAS CATASTRALES  
 DEPARTAMENTO NORESTE**

**PLANO INDIVIDUAL**

OPERACION: SUBDIVISION  
 DESIGNACION CATASTRAL POSICIONAL

DESIGNACION CATASTRAL DE ORIGEN: P.No. 3848, D.C. No. 7  
 DESIGNACION TEMPORAL: P.No. 1200902940\_1-1-6 (TEMPORAL)

PROVINCIA: SAMANA  
 MUNICIPIO: LAS TERRENAS  
 SECCION: LA CEIBA  
 LUGAR: LA JAGUA

REFERENCIA DE UBICACION:  
 DESDE LA CALLE SAN ANTONIO TOMAR CAMINO A LA JAGUA  
 Y RECORRER 200 M HASTA LA PARCELA

SE SUPERFICIE PARCELA: 1748.36 m<sup>2</sup>      ENCALA: 1:600

OBSERVACIONES: No. LAMINA  
9 6

Certifico haber realizado el trabajo en el terreno conforme a lo dispuesto en el Reglamento General de Mensuras Catastrales.      De conformidad con lo dispuesto en el Reglamento General de Mensuras Catastrales.

DEIVY VASQUEZ PEREZ 21340      ANTONIO TEJEDA MARRERO  
 AGRIMENSOR      CODIA      DIRECTOR REGIONAL DE MENSURAS CATASTRALES  
 DEPARTAMENTO NORESTE

PROYECCION UTM ZONA 19 NORTE  
 FACTOR UTM COMBINADO = 0.99964115

Est	X	Y
1	441390.78	2134302.83
2	441394.51	2134306.49
3	441406.69	2134314.31
4	441421.08	2134318.65
5	441429.04	2134317.55
6	441438.73	2134267.17
7	441433.85	2134265.14
8	441428.22	2134261.17
9	441423.17	2134256.79

Est.	Rumbo	Dist.
1-	N 45°-35' E	5.23
2-	N 57°-16' E	14.47
3-	N 73°-14' E	15.03
4-	S 82°-05' E	8.03
5-	S 10°-54' E	51.30
6-	S 67°-23' W	5.28
7-	S 54°-48' W	6.89
8-	S 49°-08' W	6.68
9-	N 35°-08' W	56.29

SIMBOLOS CARTOGRAFICOS	
	VERTICE
	LIMITE DE DERECHO
	PARED DE BLOCS DE BLOM
	CONSTRUCCION DE UN NIVEL

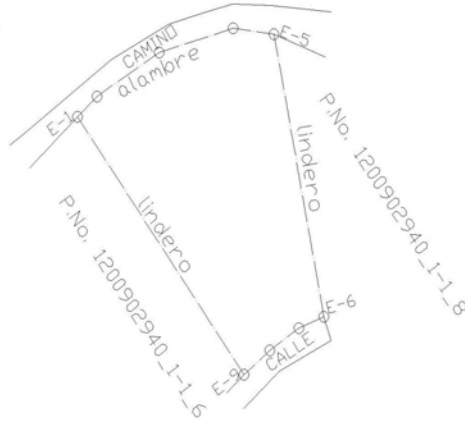

P.A.O.	SUPERFICIE DE LA PARCELA	OBSERVACIONES
1200902940_1-1-7	1684.92 m <sup>2</sup>	EL SOLAR ESTA YERMO



REPUBLICA DOMINICANA PODER JUDICIAL JURISDICCION INMOBILIARIA DIRECCION REGIONAL DE MENSURAS CATASTRALES DEPARTAMENTO NORESTE	
<b>PLANO INDIVIDUAL</b>	
OPERACION: SUBDIVISION	
<b>DESIGNACION CATASTRAL POSICIONAL</b>	
DESIGNACION CATASTRAL DE ORIGEN: P.No. 3848, D.C. No. 7	
DESIGNACION TEMPORAL: P.No. 1200902940_1-1-7 (TEMPORAL)	
PROVINCIA: SAMANA	
MUNICIPIO: LAS TERRENAS	
SECCION: LA CEIBA	
LUGAR: LA JAGUA	
REFERENCIA DE UBICACION: DESDE LA CALLE SAN ANTONIO TOMAR CAMINO A LA JAGUA Y RECORRER 200 M HASTA LA PARCELA	
SUPERFICIE PARCELA: 1684.92 m <sup>2</sup>	ESCALA: 1:600
OBSERVACIONES:	No. LAMPA 9 7
Certifico haber realizado el trabajo en el terreno conforme a lo dispuesto en el Reglamento General de Mensuras Catastrales.	
DEIVY VASQUEZ PEREZ 21340 AGRIMENSOR CODA	
De conformidad con lo dispuesto en el Reglamento General de Mensuras Catastrales. ANTONIO TEJEDA MARRICZ DIRECTOR REGIONAL DE MENSURAS CATASTRALES DEPARTAMENTO NORESTE	

PROYECCION UTM ZONA 19 NORTE  
 FACTOR UTM COMBINADO = 0.99964115

Est	X	Y
1	441429.04	2134317.55
2	441439.01	2134313.55
3	441448.15	2134307.19
4	441461.68	2134293.67
5	441472.13	2134281.02
6	441477.13	2134273.40
7	441470.37	2134265.60
8	441464.79	2134260.69
9	441461.06	2134258.68
10	441445.79	2134265.56
11	441440.08	2134262.90
12	441438.73	2134267.17

Est.	Rumbo	Dist.
1-	S 68°-10' E	10.75
2-	S 55°-10' E	11.13
3-	S 45°-02' E	19.13
4-	S 39°-34' E	16.41
5-	S 33°-14' E	9.11
6-	S 40°-54' W	10.33
7-	S 48°-40' W	7.43
8-	S 61°-43' W	4.23
9-	N 65°-45' W	16.74
10-	S 65°-04' W	6.30
11-	N 17°-33' W	4.47
12-	N 10°-54' W	51.30

SIMBOLOS CARTOGRAFICOS	
	VERTICE
	LIMITE DE DERECHO
	PARED DE BLOCS DE BLOM
	CONSTRUCCION DE UN NIVEL

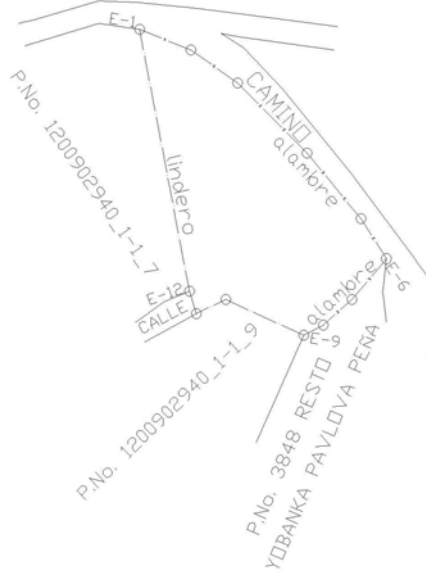

P.A.O.	SUPERFICIE DE LA PARCELA	OBSERVACIONES
1200902940_1-1-8	1475.67 m <sup>2</sup>	EL SOLAR ESTA YERMO

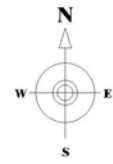

REPUBLICA DOMINICANA PODER JUDICIAL JURISDICCION INMOBILIARIA DIRECCION REGIONAL DE MENSURAS CATASTRALES DEPARTAMENTO NORESTE	
<b>PLANO INDIVIDUAL</b>	
OPERACION: SUBDIVISION	
<b>DESIGNACION CATASTRAL POSICIONAL</b>	
DESIGNACION CATASTRAL DE ORIGEN: P.No. 3848, D.C. No. 7	
DESIGNACION TEMPORAL: P.No. 1200902940_1-1-8 (TEMPORAL)	
PROVINCIA: SAMANA	
MUNICIPIO: LAS TERRENAS	
SECCION: LA CEIBA	
LUGAR: LA JAGUA	
REFERENCIA DE UBICACION: DESDE LA CALLE SAN ANTONIO TOMAR CAMINO A LA JAGUA Y RECORRER 200 M HASTA LA PARCELA	
SUPERFICIE PARCELA: 1475.67 m <sup>2</sup>	ESCALA: 1:600
OBSERVACIONES:	No. LAMPA 9 8
Certifico haber realizado el trabajo en el terreno conforme a lo dispuesto en el Reglamento General de Mensuras Catastrales.	
DEIVY VASQUEZ PEREZ 21340 AGRIMENSOR CODA	
De conformidad con lo dispuesto en el Reglamento General de Mensuras Catastrales. ANTONIO TEJEDA MARRICZ DIRECTOR REGIONAL DE MENSURAS CATASTRALES DEPARTAMENTO NORESTE	



PROYECCION UTM ZONA 19 NORTE  
 FACTOR UTM COMBINADO = 0.99964115

Est	X	Y
1	441461.06	2134258.68
2	441460.58	2134256.36
3	441446.92	2134228.27
4	441447.83	2134219.68
5	441459.74	2134204.24
6	441439.12	2134205.31
7	441439.41	2134208.30
8	441434.42	2134208.66
9	441434.13	2134205.68
10	441422.38	2134207.24
11	441416.12	2134213.29
12	441412.11	2134220.45
13	441411.11	2134225.32
14	441413.47	2134235.62
15	441414.38	2134238.39
16	441418.02	2134245.11
17	441423.17	2134250.81
18	441430.04	2134257.42
19	441440.08	2134262.90
20	441445.79	2134265.56

Est.	Rumbo	Dist.
1-	S 11°-46' W	2.37
2-	S 25°-56' W	31.24
3-	S 06°-05' E	8.64
4-	S 37°-38' E	19.50
5-	N 87°-01' W	20.65
6-	N 05°-30' E	3.00
7-	N 85°-50' W	5.00
8-	S 05°-30' W	3.00
9-	N 82°-25' W	11.85
10-	N 46°-00' W	8.71
11-	N 29°-14' W	8.21
12-	N 11°-40' W	4.97
13-	N 12°-56' E	10.57
14-	N 18°-12' E	2.91
15-	N 28°-23' E	7.64
16-	N 42°-05' E	7.68
17-	N 46°-08' E	9.53
18-	N 61°-21' E	11.44
19-	N 65°-04' E	6.30
20-	S 65°-45' E	16.74

SIMBOLOS CARTOGRAFICOS	
	VERTICE
	LIMITE DE DERECHO
	PARED DE BLOCS DE 0.20M
	CONSTRUCCION DE UN NIVEL

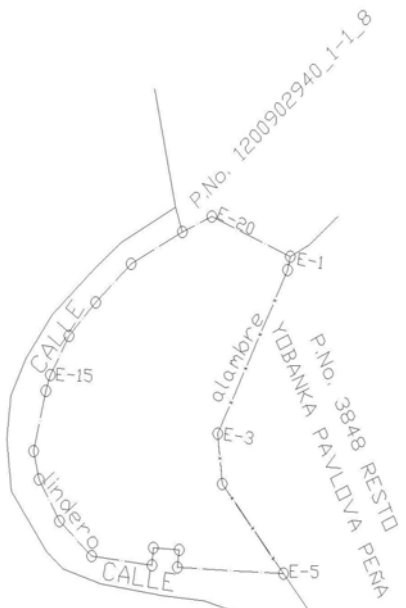

**REPUBLICA DOMINICANA**  
**PODER JUDICIAL**  
**JURISDICCION INMOBILIARIA**  
**DIRECCION REGIONAL DE MENSURAS CATASTRALES**  
**DEPARTAMENTO NORESTE**

**PLANO INDIVIDUAL**

OPERACION: SUBDIVISION  
 DESIGNACION CATASTRAL POSICIONAL

DESIGNACION CATASTRAL DE ORIGEN: P.No. 3848, D.C. No. 7  
 DESIGNACION TEMPORAL: P.No. 1200902940\_1-1\_9 (TEMPORAL)

PROVINCIA: SAMANA  
 MUNICIPIO: LAS TERRENAS  
 SECCION: LA CEIBA  
 LUGAR: LA JAGUA

REFERENCIA DE UBICACION:  
 DESDE LA CALLE SAN ANTONIO TOMAR CAMINO A LA JAGUA  
 Y RECORRER 200 M HASTA LA PARCELA

SUPERFICIE PARCELA: 1982.78 m<sup>2</sup>      ENCALA: 1:600

OBSERVACIONES: No. LAMPA  
9

De conformidad con lo dispuesto en el Reglamento General de Mensuras Catastrales.

DEIVY VASQUEZ PEREZ 21340      AGRIMENSOR      CODA

ANTONIO TEJEDA MARTÍNEZ      DIRECTOR REGIONAL DE MENSURAS CATASTRALES      DEPARTAMENTO NORESTE

PLAJ.	SUPERFICIE DE LA PARCELA	OBSERVACIONES
1200902940_1-1_9	1982.78 m <sup>2</sup>	EL SOLAR ESTA YERMO

Exemple de projet de terrassement de la parcelle 8

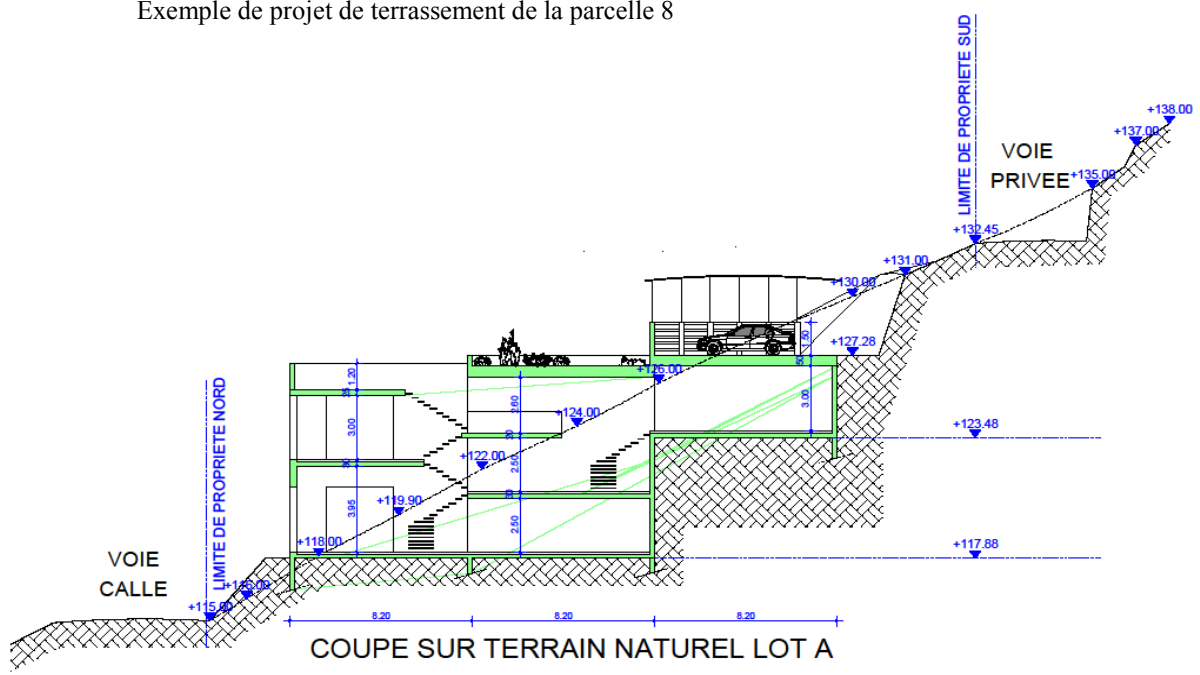

14/02/2009

Echelle 1 : 150

# Coupe Parcelle

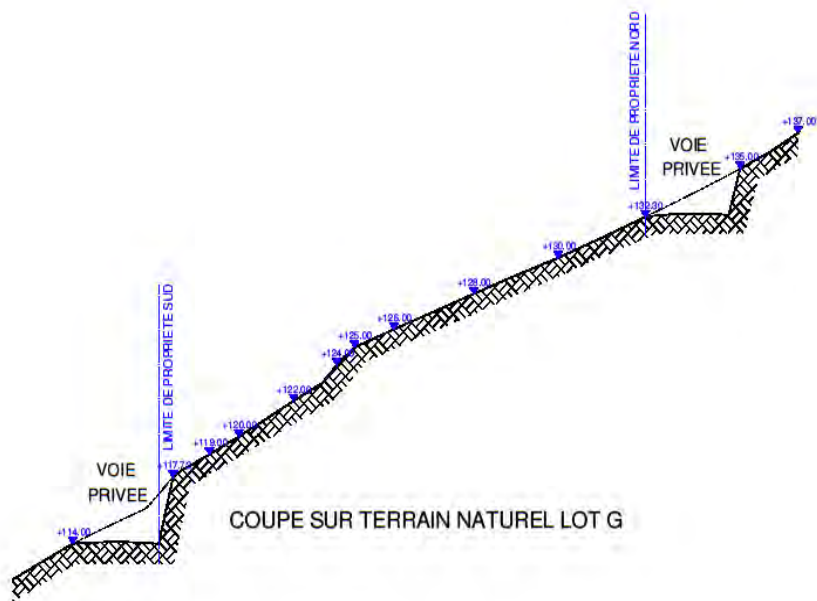

27/01/2009

Echelle 1 : 200



# GPB s.a

## Grille prix des parcelles

Lot 1 :	1380,29 m <sup>2</sup>	78000 \$us
Lot 2 :	878,64 m <sup>2</sup>	39000 \$us
Lot 3 :	1531,40 m <sup>2</sup>	78000 \$us
Lot 4 :	1634,52 m <sup>2</sup>	105000 \$us
Lot 5 :	1612,84 m <sup>2</sup>	110000 \$us
Lot 6 :	1747,69 m <sup>2</sup>	115000 \$us
Lot 7 :	1684,92 m <sup>2</sup>	115000 \$us
Lot 8 :	1475,67 m <sup>2</sup>	115000 \$us
Lot 9 :	1986,88 m <sup>2</sup>	186000 \$us

